

PBE REURBANIZACIÓN DE LA PLAZA Y ALREDEDORES DEL POLIDEPORTIVO DE EL BURGO DE EBRO (ZARAGOZA)

**GEN GRUPO GEN ARQUITECTURA**

C/Alcañal nº10, Esquina Zaragoza  
Plaza Abada nº12, Fuentes de Ebro, Zaragoza

T. 878 811 864  
T. 878 448 967

UBICACIÓN: GOBIERNO REGIONAL Y ALZADO DEL BURGO DE EBRO (ZARAGOZA), 2019  
PROYECTO: EDIFICIO DE REURBANIZACIÓN DEL BURGO DE EBRO  
EQUIPO REDACTOR: www.genarquitectura.com

ALZADOS I  
ESTADO PROPUESTO

DLN.1 E: 1/100  
DLN.1 E: 1/100  
REF. 2023\_12 FECHA: 2023/09

**EPO5**



PBE REURBANIZACIÓN DE LA PLAZA Y ALREDEDORES DEL POLIDEPORTIVO DE EL BURGEO DE EBRÓ (ZARAGOZA)

**GEN GRUPO GEN ARQUITECTURA**

C/Alcañal nº18, Ebro, Zaragoza  
 T. 878 811 864 Plaza Abada nº12, Fuentes de Ebro, Zaragoza  
 T. 878 448 967

DIRECCIÓN: GEORRÉS ARZOBIZ Y ALZARÁN, EL BURGEO DE EBRÓ (ZARAGOZA), SPRL  
 PROYECTA: EPO6 - PLANTEAMIENTO DE EL BURGEO DE EBRÓ

EQUIPO REDACTOR: DAVID DANIEL DANIEL, Arquitecto, COAIA 8624  
 DAVID JAVIER DANIEL DANIEL, Arquitecto, COAIA 8624  
 JAVIER HERNÁNDEZ LARREA, Arquitecto, COAIA 8616

ALZADOS II **EPO6**  
 ESTADO PROPUESTO

ESCALA: 1:1000  
 FECHA: 2023/09

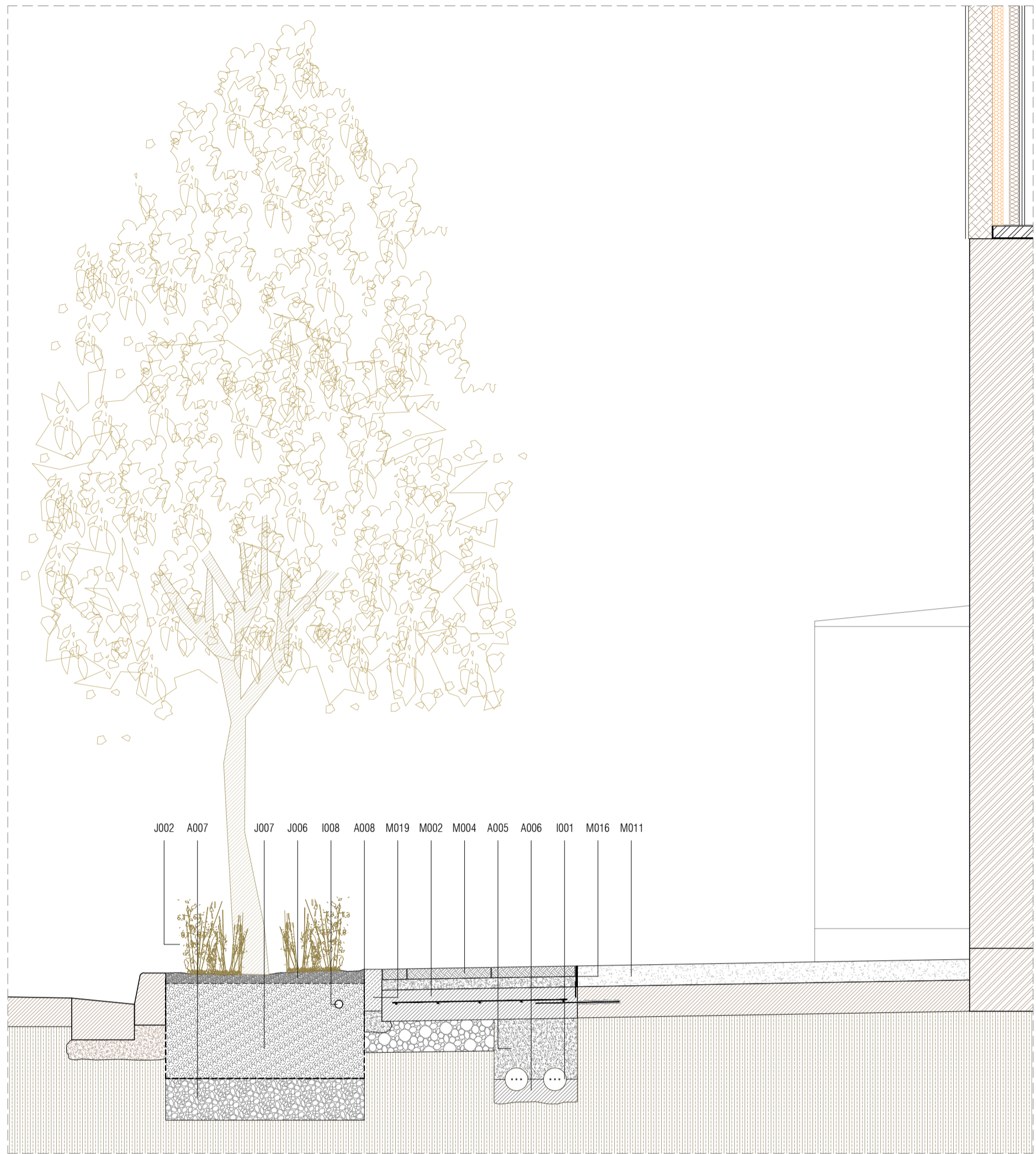

SECCIÓN DETALLE 01

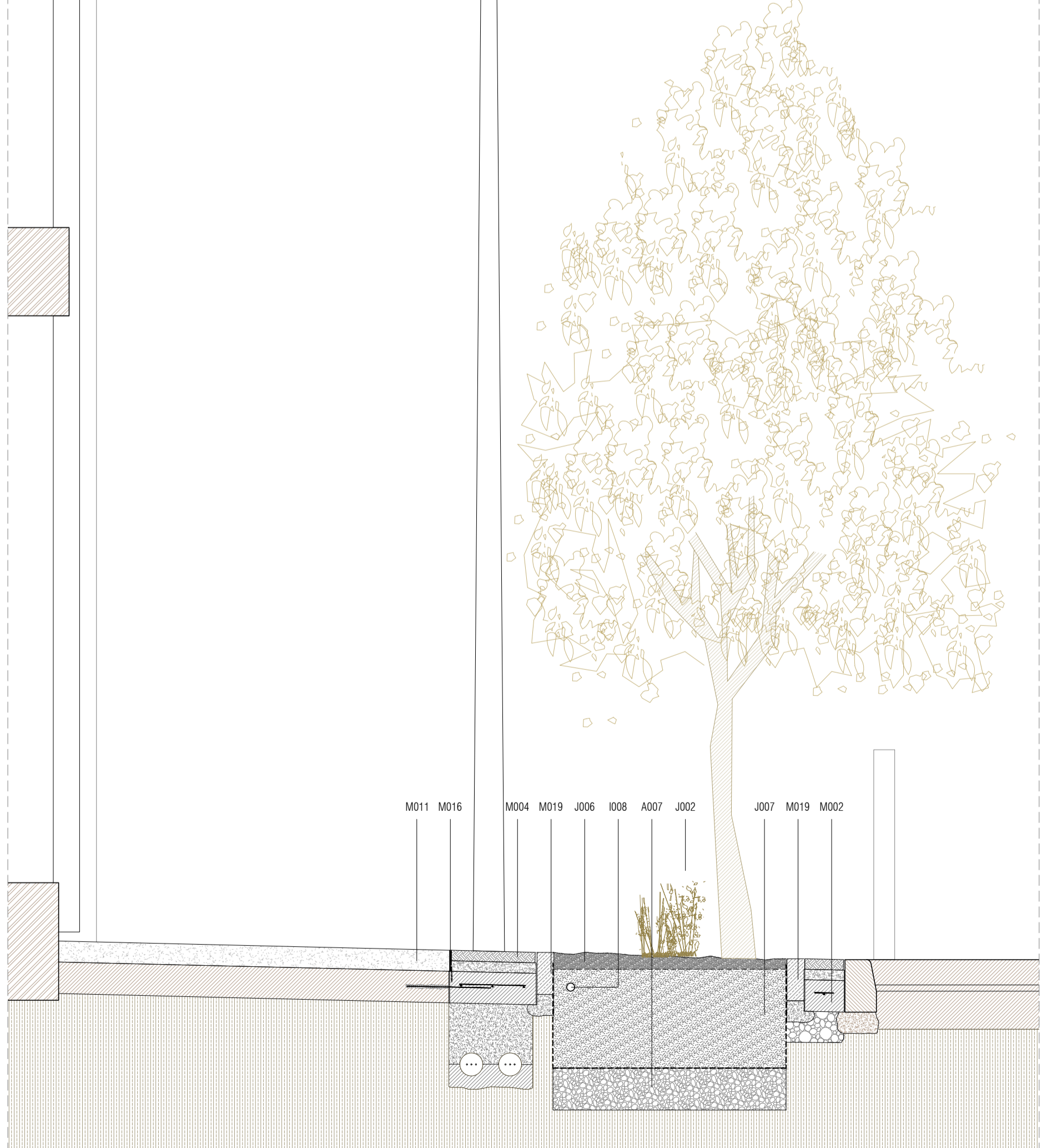

SECCIÓN DETALLE 05



SECCIÓN DETALLE 02

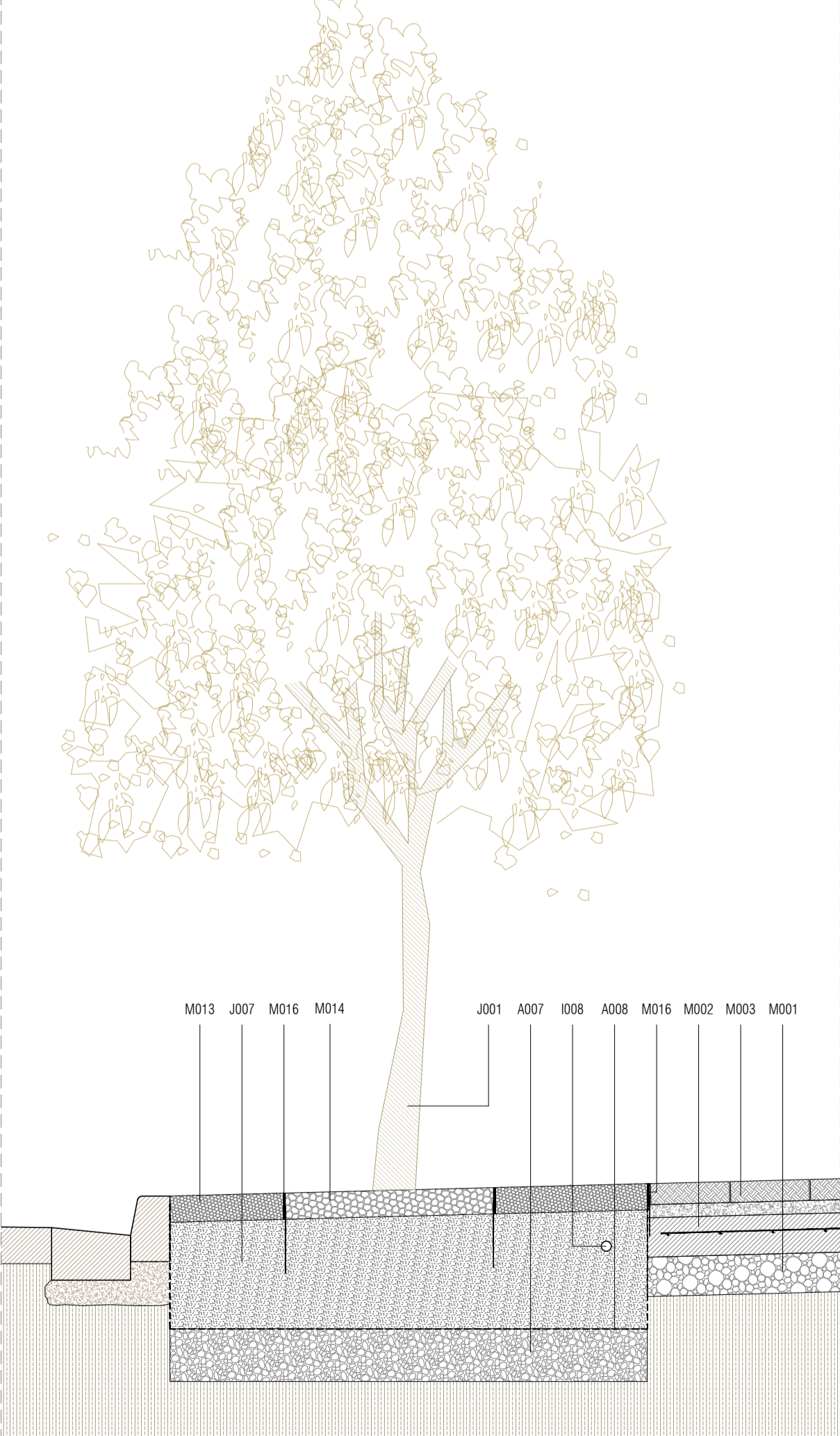

SECCIÓN DETALLE 06

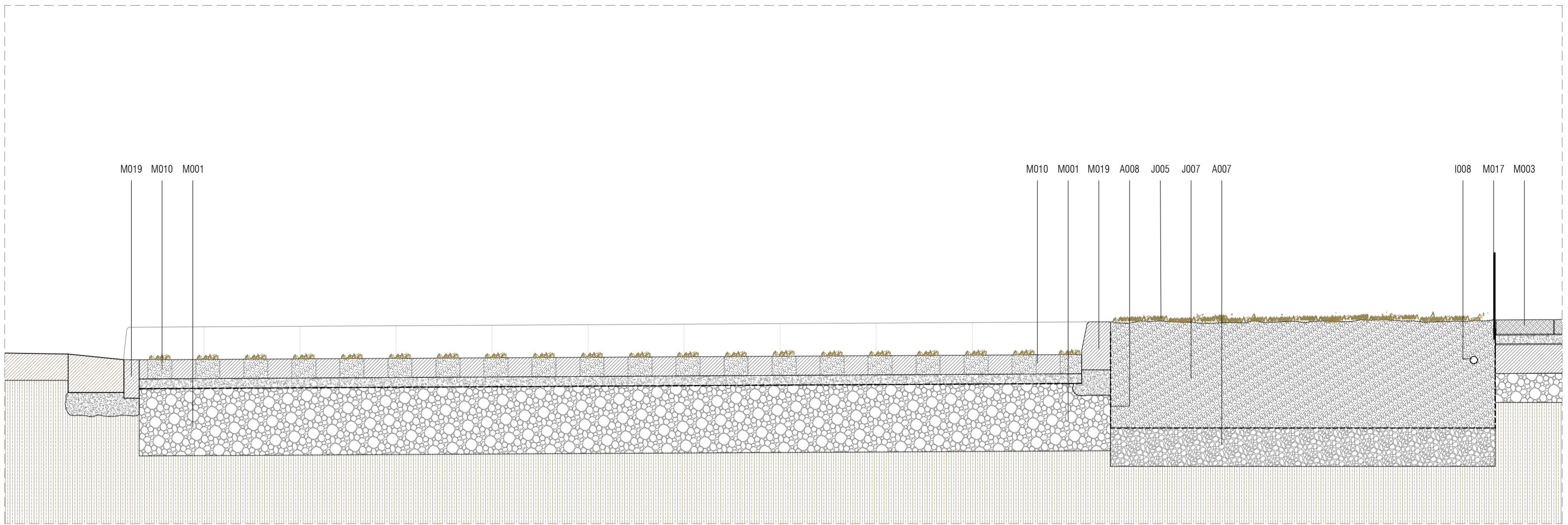

SECCIÓN DETALLE 03

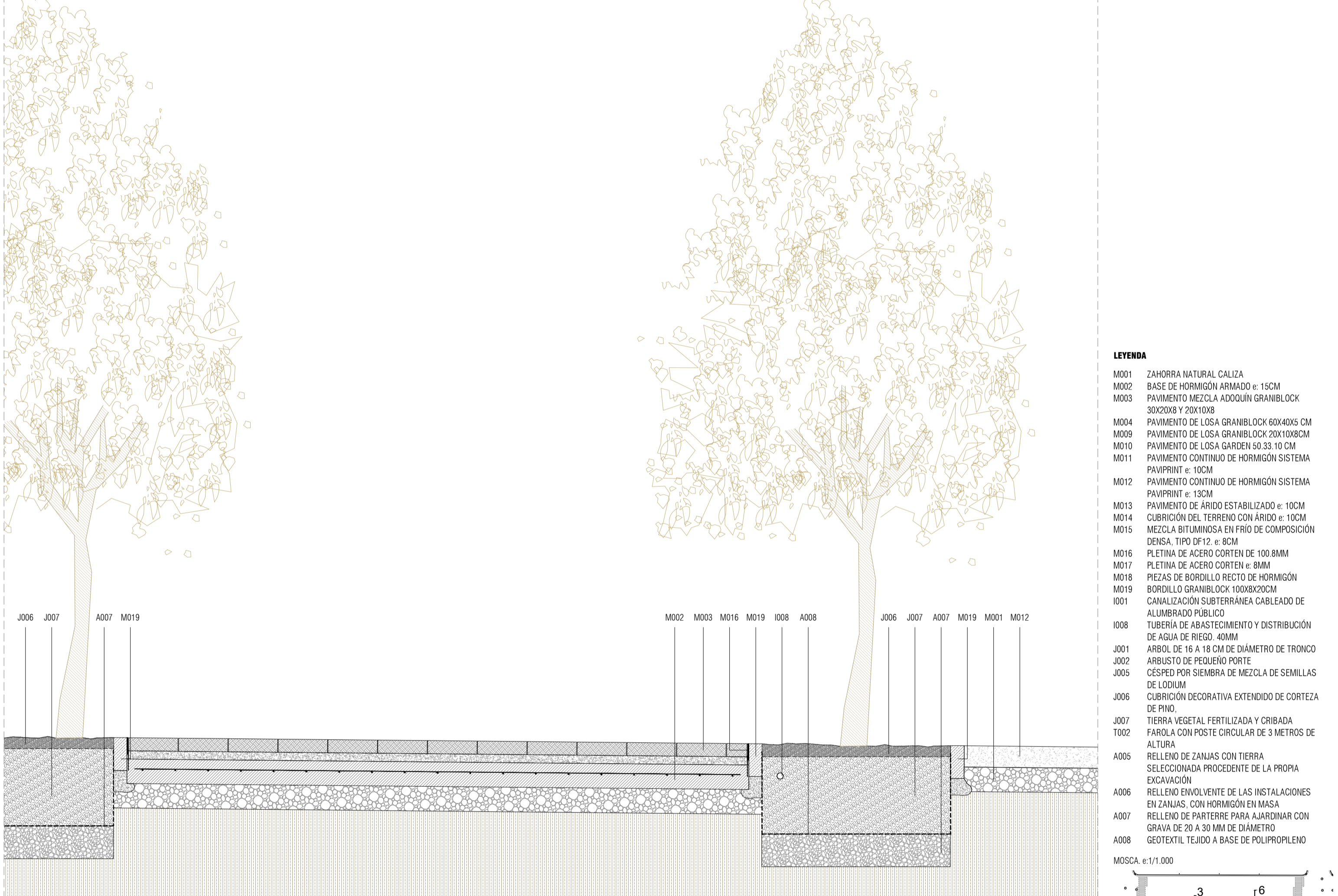

SECCIÓN DETALLE 04

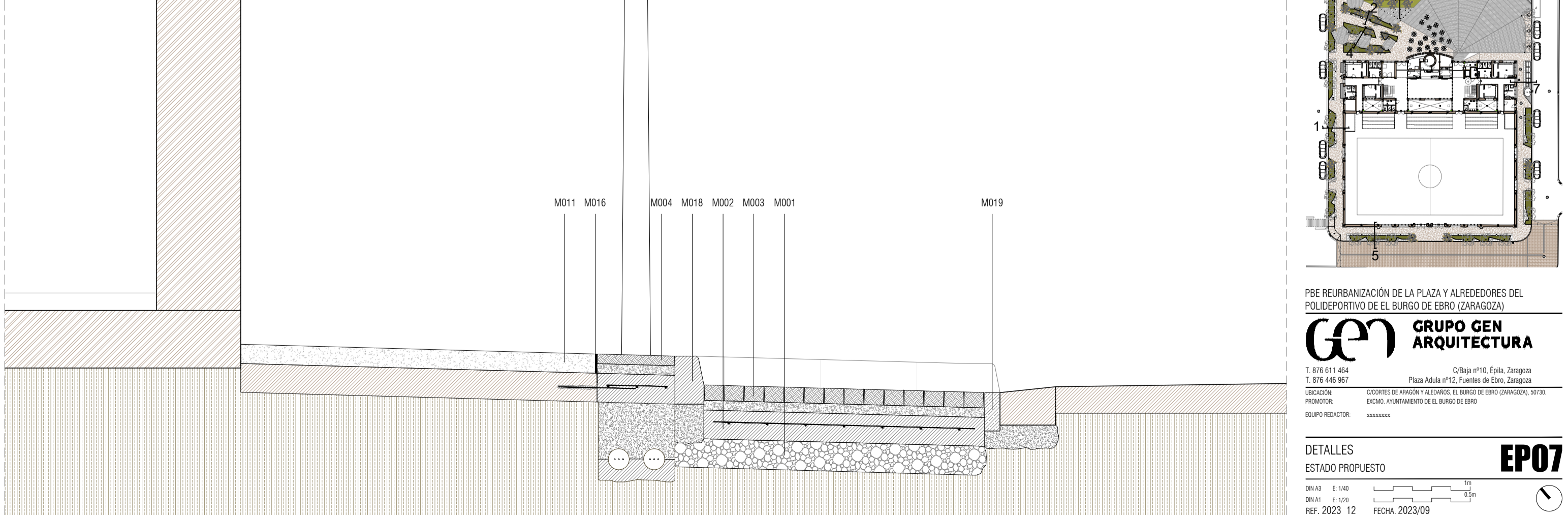

SECCIÓN DETALLE 07

- LEYENDA**
- M001 ZAHORRA NATURAL CALIZA
  - M002 BASE DE HORMIGÓN ARMADO e: 15CM
  - M003 PAVIMENTO MEZCLA ADOQUIN GRANBLOCK 30X20X8 Y 20X10X8
  - M004 PAVIMENTO DE LOSA GRANBLOCK 60X40X8 CM
  - M009 PAVIMENTO DE LOSA GRANBLOCK 20X10X8CM
  - M010 PAVIMENTO DE LOSA GARDEN 50.33.10 CM
  - M011 PAVIMENTO CONTINUO DE HORMIGÓN SISTEMA PAVPRINT e: 10CM
  - M012 PAVIMENTO CONTINUO DE HORMIGÓN SISTEMA PAVPRINT e: 13CM
  - M013 PAVIMENTO DE ÁRIDO ESTABILIZADO e: 10CM
  - M014 CUBRICIÓN DEL TERRENO CON ÁRIDO e: 10CM
  - M015 MEZCLA BITUMINOSA EN FRÍO DE COMPOSICIÓN DENSA. TIPO DF12 e: 8CM
  - M016 FLETTINA DE ACERO CORTEN DE 100.8MM
  - M017 FLETTINA DE ACERO CORTEN e: 8MM
  - M018 PIEZAS DE BORDILLO RECTO DE HORMIGÓN
  - M019 BORDILLO GRANBLOCK 100X8X20CM
  - I001 CANALIZACIÓN SUBTERRÁNEA CABLEADO DE ALUMBRADO PÚBLICO
  - I008 TUBERÍA DE ABASTECIMIENTO Y DISTRIBUCIÓN DE AGUA DE RIEGO. 40MM
  - J001 ÁRBOL DE 16 A 18 CM DE DIÁMETRO DE TRONCO
  - J002 ARBUSTO DE PEQUEÑO PORTE
  - J005 CESPED POR SIEMBRA DE MEZCLA DE SEMILLAS DE LECOLIM
  - J006 CUBRICIÓN DECORATIVA EXTENDIDO DE CORTEZA DE PINO.
  - J007 TIERRA VEGETAL FERTILIZADA Y CRIBADA
  - T002 FAROLA CON POSTE CIRCULAR DE 3 METROS DE ALTURA
  - A005 RELLENO DE ZANJAS CON TIERRA SELECCIONADA PROCEDENTE DE LA PROPIA EXCAVACIÓN
  - A006 RELLENO ENVOLVENTE DE LAS INSTALACIONES EN ZANJAS CON HORMIGÓN EN MASA
  - A007 RELLENO DE PASTERE PARA AJARDINAR CON GRAVA DE 20 A 30 MM DE DIÁMETRO
  - A008 GEOTEXTIL TEJIDO A BASE DE POLIPROPILENO

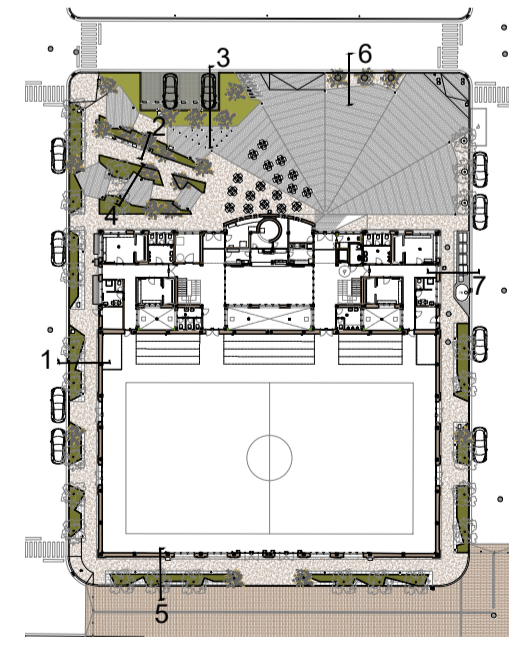

PBE REURBANIZACIÓN DE LA PLAZA Y ALREDEDORES DEL POLIDEPORTIVO DE EL BURGEO DE EBRÓ (ZARAGOZA)

**GEN GRUPO GEN ARQUITECTURA**

C/Alca #118, Edif. Zaragoza  
T. 878 448 967 Plaza Abida #12, Fuentes de Ebro, Zaragoza

DIRECCIÓN: GEOFFREY ARONOV Y ALZEMER, EL BURGEO DE EBRÓ (ZARAGOZA), 2019  
PROYECTA: EQUIPO ARQUITECTÓNICO EL BURGEO DE EBRÓ

EQUIPO REDACTOR:

DETALLES  
ESTADO PROPUESTO

ESCALA: 1:100  
FECHA: 2023/09

**EP07**

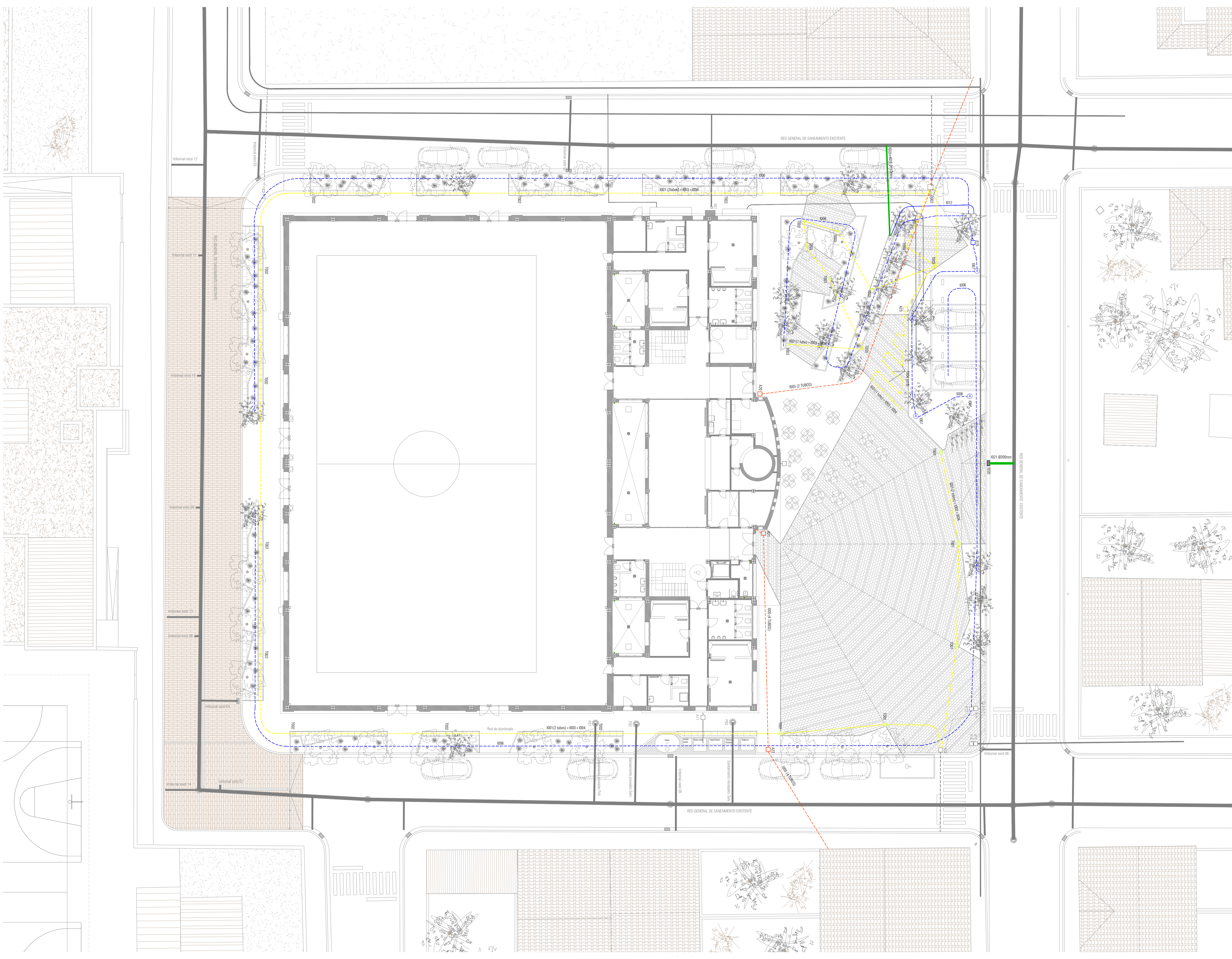

- A01 Arqueta de riego-llave de corte con llave de corte IO14+T derivación IO13 con tapa IO17
- A02 Arqueta de riego-programador+electrovl. con 2 T derivación IO13 con tapa IO17
- A03 Arqueta general de alumbrado.
- A04 Arqueta de paso de alumbrado
- A05 Arqueta de registro recarga eléctrica con tapa IO17
- A06 Arqueta de paso de alumbrado
- A07 Arqueta de gas-llave acometida
- A08 Arqueta de riego-llave de corte
- A09 Arqueta acometida eléctrica
- A10 Boca de riego
- A11 Arqueta acometida abastecimiento-llave corte con tapa IO17
- A12 Arqueta de paso de alumbrado con tapa IO17
- A13 Arqueta de riego-programador+electrovl. con tapa IO17
- A14 Arqueta de riego-llave de corte con tapa IO17
- A15 Boca de riego
- A16 Arqueta llave de corte red abastecimiento con tapa IO17
- A17 Arqueta llave de corte red abastecimiento con tapa IO17
- A18 Arqueta toma tierra Polideportivo con tapa IO17
- A19 Nueva arqueta de riego con llave de corte IO11+programador IO09+electroválvula IO10)
- A20 Nueva arqueta de red de fibra I18
- A21 Nueva arqueta de red de fibra I18
- A22 Nueva arqueta de red de fibra I18
- A23 Nueva arqueta red iluminación para programador casambi focos IO19
  
- P01 Pozo de saneamiento pluviales polideportivo
- P02 Pozo de saneamiento pluviales servicios
- P03 Pozo de saneamiento residuales servicios

- Red de saneamiento-soterrada
- Red de abastecimiento-soterrada
- Red de riego-soterrada
- Red eléctrica-soterrada
- Red de gas-soterrada
- Red de alumbrado-soterrada
- Red de teléfono- aérea
- Red de fibra-aérea
- Redes existentes

PRE REURBANIZACIÓN DE LA PLAZA Y ALREDEDORES DEL POLIDEPORTIVO DE EL BURGEO DE EBRÓ (ZARAGOZA)

**GEN GRUPO GEN ARQUITECTURA**

C/Alcañal nº18, Edif. Zaragoza  
 T. 876 811 566 Plaza Abida nº12, Fuentes de Ebro, Zaragoza  
 T. 876 446 967

PROYECTO: GOBIERNO ARAGONÉS Y AYUNTAMIENTO DEL BURGEO DE EBRÓ (ZARAGOZA), 2019  
 EQUIPO REDACTOR: ESTUDIO ARQUITECTÓNICO EL BURGEO DE EBRÓ

INSTALACIONES  
 ESTADO PROPUESTO

SR14 E: 1/500  
 SR15 E: 1/100  
 REF. 2023\_12 FECHA: 2023/09

**EPO8**